

# RESIDENT NOTIFICATION

## Construction Notice Update!

**PLEASE READ**

**Resident Information:** First and foremost, SAFETY is the Number 1 priority around all construction work. We ask your cooperation in trying to keep the children away from the work area and equipment, signs and notices. Vehicular traffic and on-street parking will be restricted during construction. Every effort will be made to complete this essential work as quickly as possible and with the least inconvenience

*Reconstruction on Dinuba Avenue from Southern Pacific Railroad to East Avenue and East Avenue from Dinuba to Lincoln Avenue.*

### **ROAD RE-CONSTRUCTION**

**CONSTRUCTION ACTIVITY FROM FEB 19<sup>th</sup> 2019 THRU MAY 2<sup>ND</sup> 2019**

to your residence, business and community. Your assistance and co-operation during the construction period is crucial and appreciated.

**WE BEGIN TUESDAY, FEBRUARY 19<sup>th</sup>.**

**“NO PARKING”**

**is allowed in the area of construction between the hours of 7 am and 4 pm.**

If you reside or work in the area of construction your property may be temporarily impacted during construction. You are encouraged to contact City of Reedley Public Works as soon as possible regarding any special circumstances.

**See below information which may affect residents during construction activities:**

**ACCESS:**

Vehicle and pedestrian traffic access may be delayed or restricted at times during construction activities; alternate routes (detours) will be available. (FYI: The City does not anticipate any interruptions in your mail and garbage services.)

**PARKING:**

On-street parking is prohibited in the construction zone.

**PEDESTRIANS:**

Safe pedestrian access will be maintained at all time, however be advised to avoid work areas. Please respect all equipment, signs and notices.

**HOUSEHOLDS:**

Please do not allow any household/business or landscape water to run off your property and down the gutter during work activity. It could cause delays in construction work.

**During construction, Dan Sampson with AJ Excavation, Inc., can be contacted with your questions and concerns at (559) 930-2048.**

# ATENCION RESIDENTES

## Aviso de Construcción!

**FAVOR DE LEER**

Información a los residentes: Primero y lo más importante, la **SEGURIDAD** es la prioridad número uno alrededor de las áreas de trabajo. Le pedimos su cooperación para mantener a los niños alejados del área de trabajo, equipo, señalamientos y avisos. El tráfico vehicular y estacionamiento en la calle será restringido durante la construcción. Todo esfuerzo será hecho para completar este proyecto tan pronto como sea posible con el mínimo de inconveniencia para usted.

*Reconstrucción en Dinuba Avenue desde Southern Pacific Railroad hasta East Avenue y East Avenue desde Dinuba hasta Lincoln Avenue.*

### **RECONSTRUCCION DE CALLE**

**LAS ACTIVIDADES DE CONSTRUCCION SERÁN:  
DEL 19 DE FEBRERO DEL 2019 AL 2 DE MAYO DEL 2019**

A los Residentes, Negocios y a la Comunidad en general. Su ayuda y cooperación durante la construcción es muy importante y apreciada.

**INICIAREMOS EL MARTES 19 DE FEBRERO DEL 2019.**

**“NO ESTACIONARSE”**

**No se permitirá el estacionamiento en la calle Dinuba y East dentro de la area de construcción de las 7:00 a.m. a las 4:00 p.m.**

Si usted reside o trabaja en el área de construcción, su propiedad puede ser afectada temporalmente durante la construcción. Si tiene alguna pregunta, sugerencia o situación especial, le pedimos que contacte al departamento de obras públicas de la Ciudad tan pronto como le sea posible.

**Vea información a continuación que puede afectar a los residentes durante las actividades de construcción.**

**ACCESO:**

El acceso a vehículos y peatones puede ser retrasado o restringido durante las actividades de construcción, le sugerimos utilizar rutas alternas (desviaciones). (PARA SU INFORMACION: la Ciudad no tiene previsto ninguna interrupción en los servicios de correo y recolección de basura.)

**ESTACIONAMIENTO:**

El estacionamiento en la calle está PROHIBIDO dentro de la zona de construcción.

**PEATONES:**

El acceso seguro a peatones se mantendrá en todo momento, sin embargo se aconseja evitar las zonas de trabajo. Por favor respete todos los equipos de trabajo, señales y avisos.

**HOGARES:**

Por favor NO permita que el agua de su hogar/negocio o jardín corra fuera de su propiedad hacia la calle durante las actividades de trabajo, esto podría causar retrasos en la construcción.

**Durante la construcción, por favor contacte a: Dan Sampson de AJ Excavation, Inc., con cualquier pregunta o sugerencia al (559) 930-2048.**

**Contractor to Set Up**  
**Contractor to Maintain**  
**All Traffic Control Will Meet MUTCD Standards**

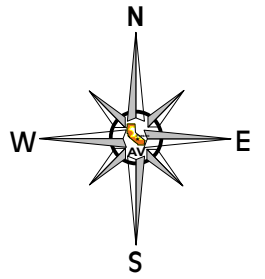

Phase 1 of 2  
 Page 1 of 2

Table 6C-1, Suggested Advance Warning Sign Spacing (2014 CAMUTCD)

Road Type	Distance Between Signs** (Feet)		
	A	B	C
Urban: 25mph or less	100	100	100
Urban: More than 25mph to 40mph	250	250	250
Urban: More than 40mph	350	350	350
Rural	500	500	500
Expressway/Freeway	1000	1000	1000

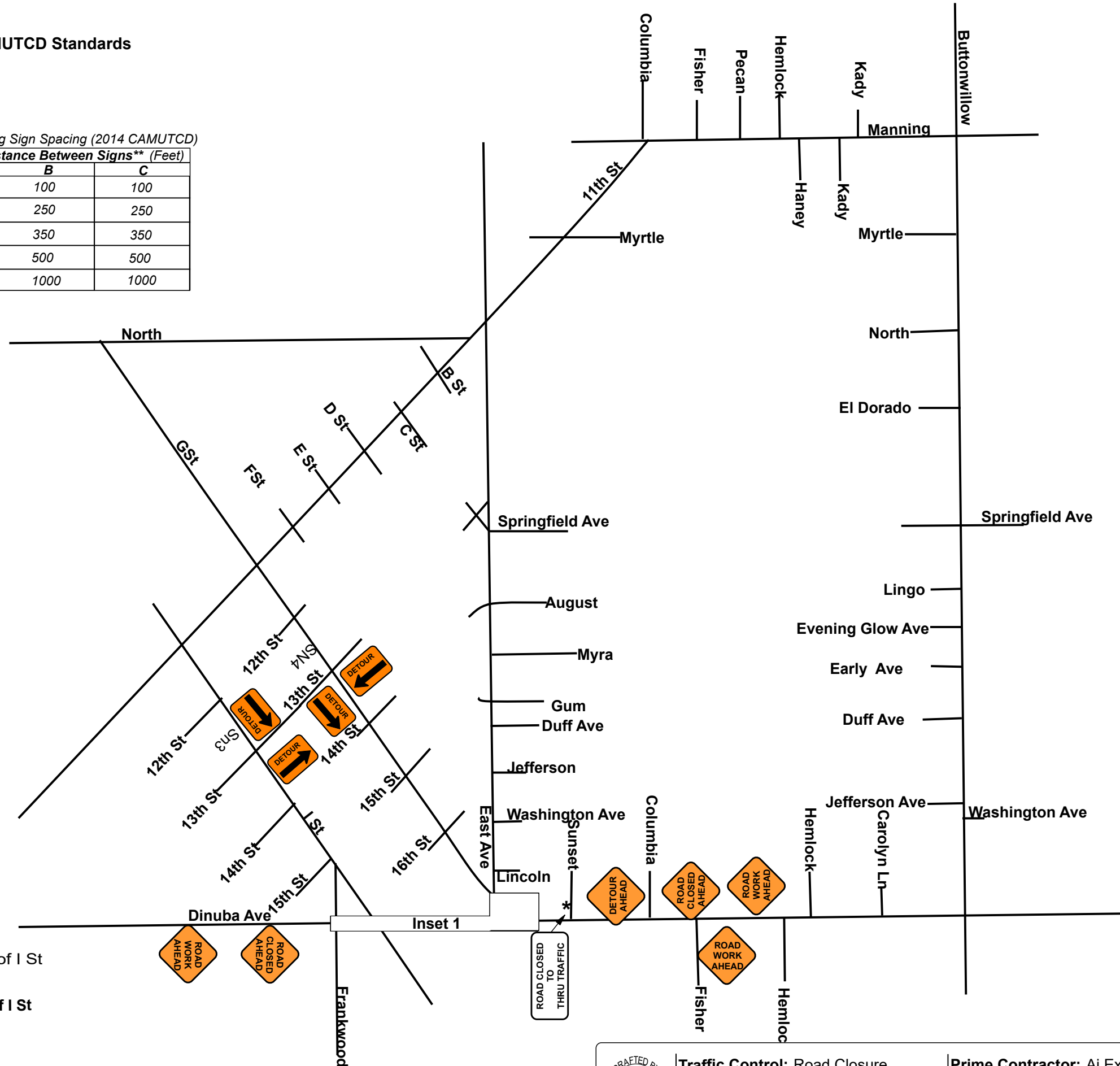

\* = Road Work Ahead

SN3: Dinuba Closed East of I St  
 Detour on 13th

SN4: Dinuba Closed West of I St  
 Detour on 13th

	Traffic Control: Road Closure	Prime Contractor: Aj Excavation	Job Number: 70838
	Start Date:	Field Contact: Dana Babcock	Plan Number : 19AV032
	Duration:	Contact Number: 599-977-3211	Permit #:

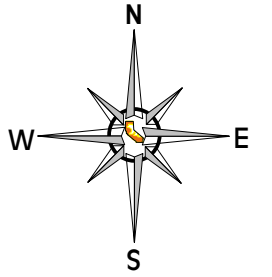

# Inset 1

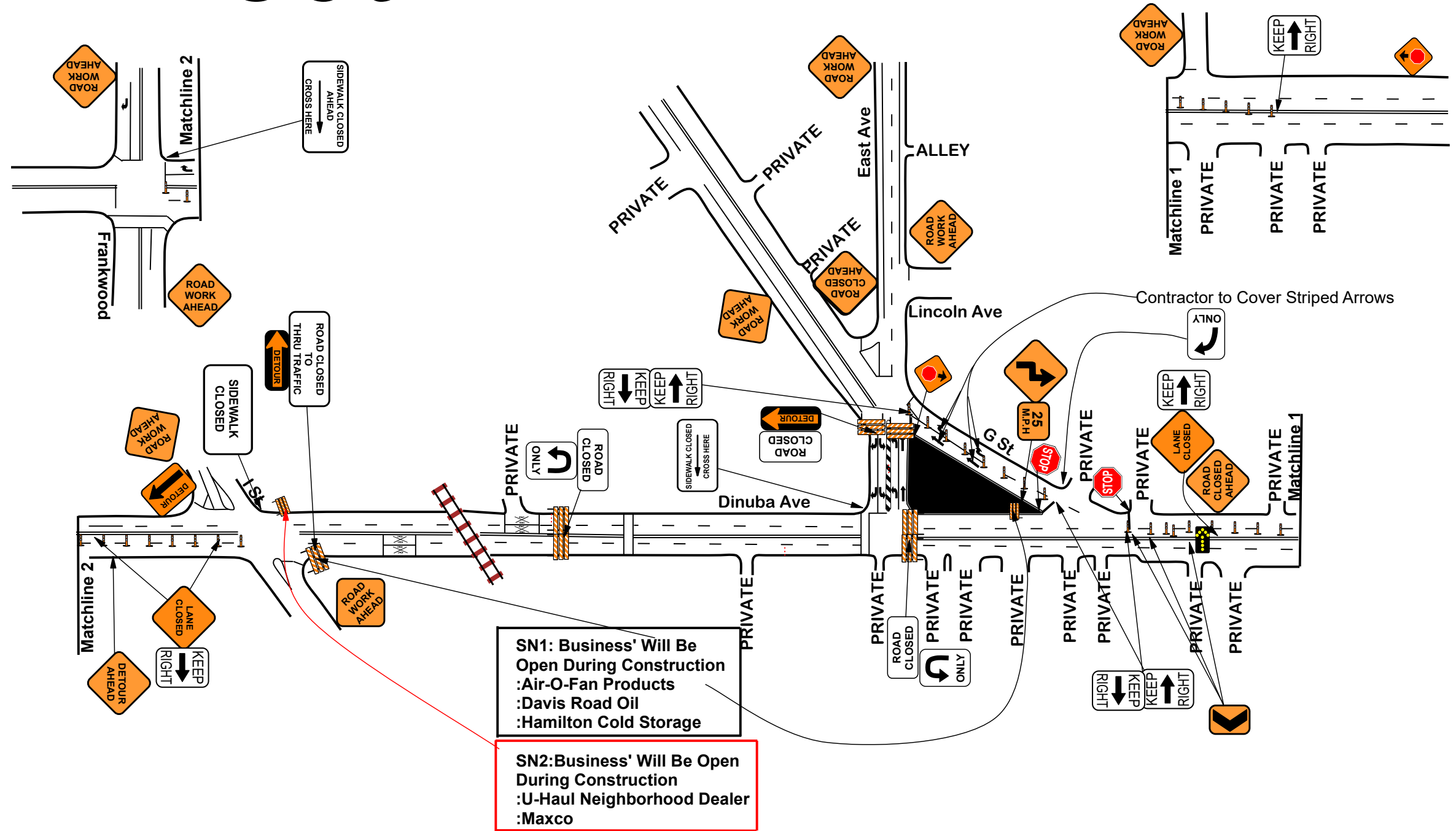

**Contractor to Set Up**  
**Contractor to Maintain**  
**All Traffic Control Will Meet MUTCD Standards**

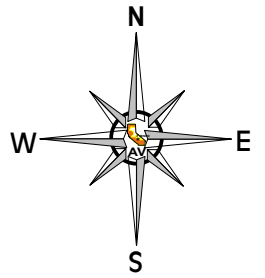
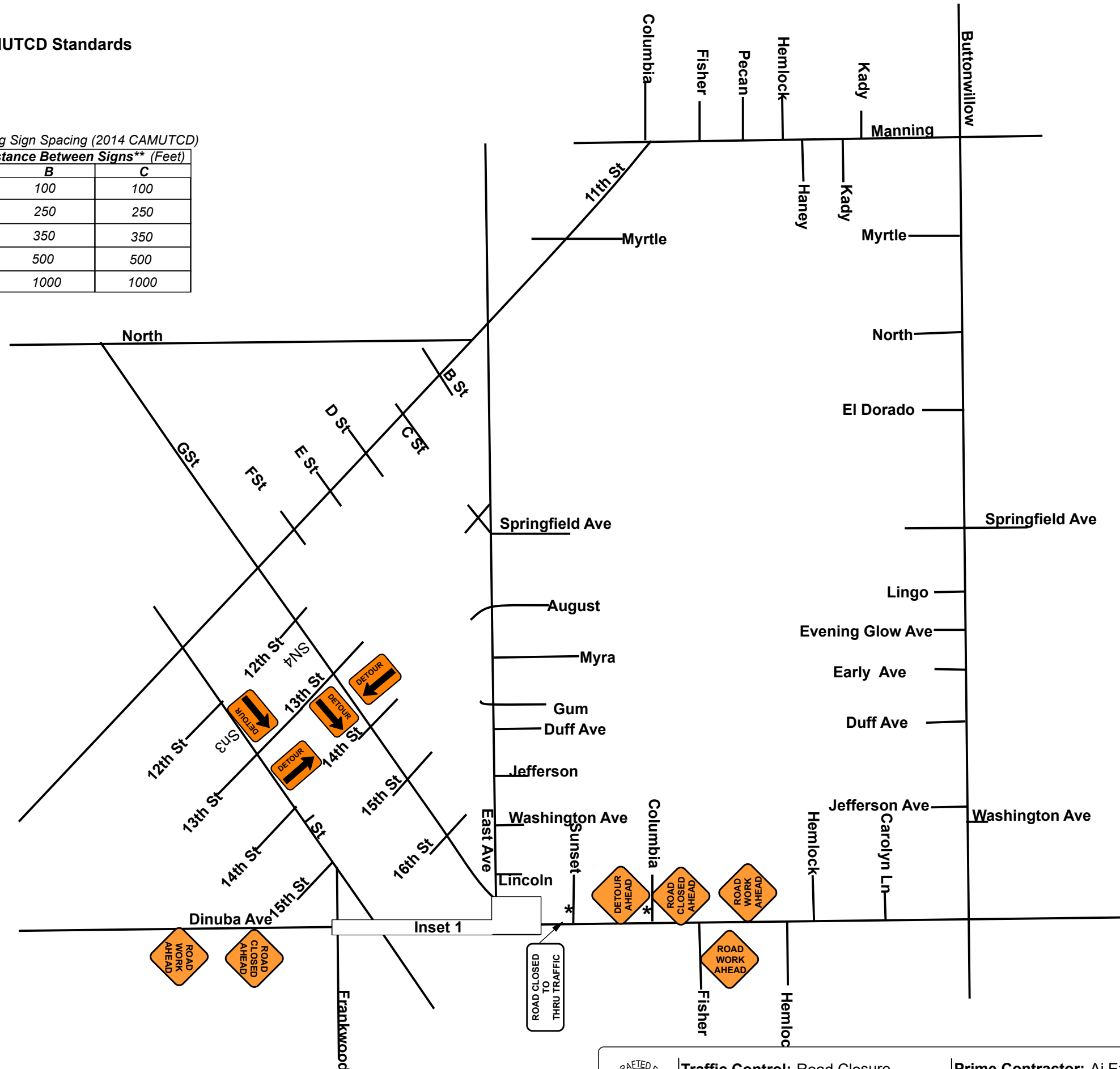

Table 6C-1, Suggested Advance Warning Sign Spacing (2014 CAMUTCD)

Road Type	Distance Between Signs** (Feet)		
	A	B	C
Urban: 25mph or less	100	100	100
Urban: More than 25mph to 40mph	250	250	250
Urban: More than 40mph	350	350	350
Rural	500	500	500
Expressway/Freeway	1000	1000	1000



\* = Road Work Ahead

SN3: Dinuba Closed East of I St  
 Detour on 13th

SN4: Dinuba Closed West of I St  
 Detour on 13th

	<b>Traffic Control:</b> Road Closure	<b>Prime Contractor:</b> Aj Excavation	<b>Job Number:</b> 70838
	<b>Start Date:</b>	<b>Field Contact:</b> Dana Babcock	<b>Plan Number :</b> 19AV032
	<b>Duration:</b>	<b>Contact Number:</b> 599-977-3211	<b>Permit #:</b>

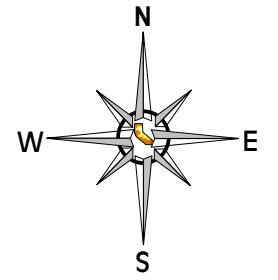

# Inset 1

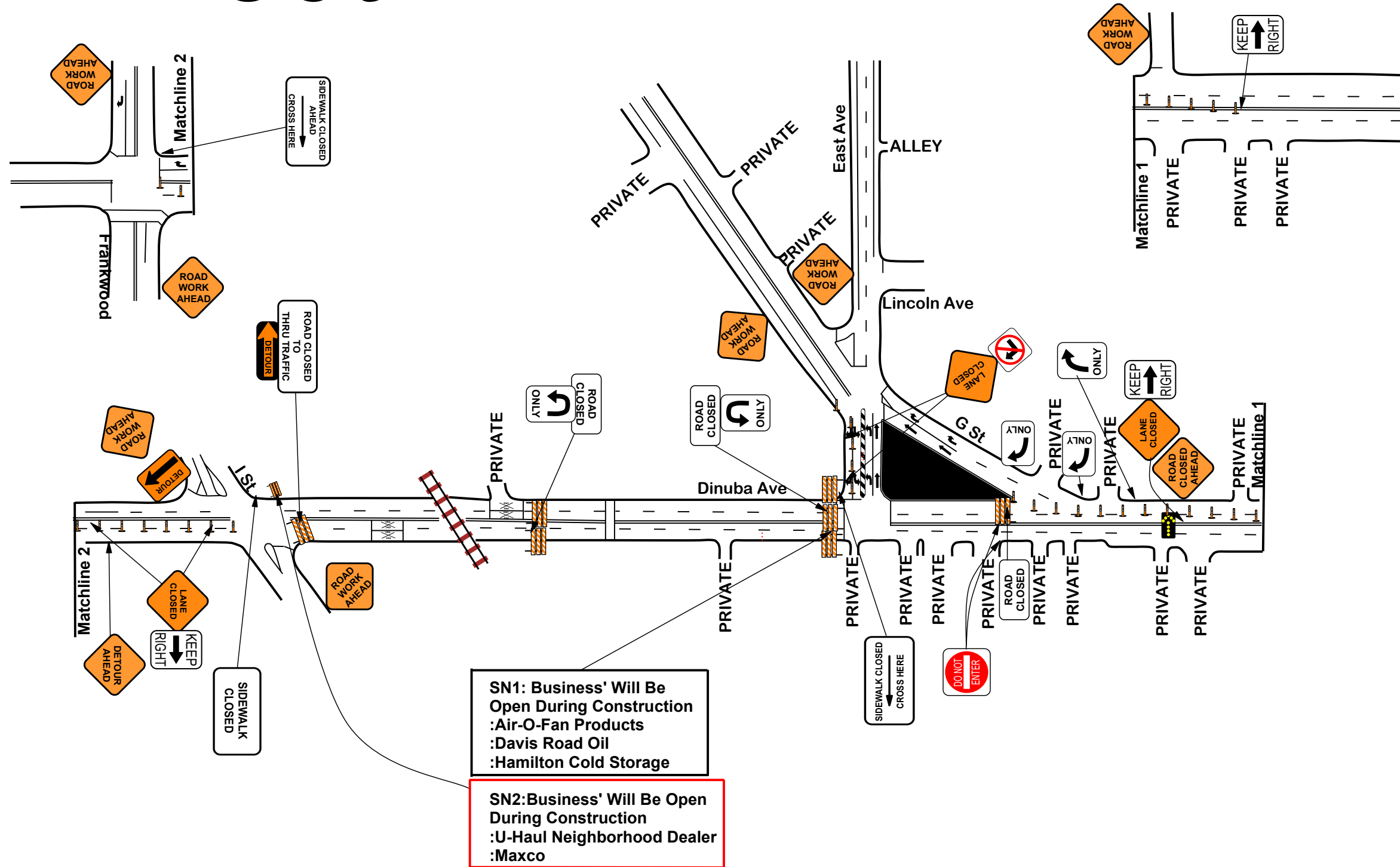

# CMS PLAN

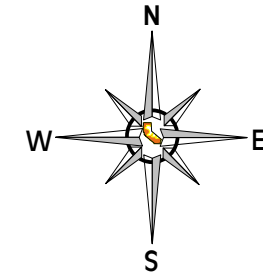

 =This Road Will Be Closed Starting 2-19-19

