



# CITY OF REEDLEY COMMUNICATOR

**MISSION STATEMENT:** We, the members of the Reedley City Council and employees of the City of Reedley, foster a high quality of life for our entire community by creating an environment of open communication, progressive partnerships, economic opportunities and the delivery of efficient, responsive and excellent community services.

**Nov 2016-  
Jan 2017**

## NEW DEVELOPMENT

New development continues in Reedley. In the past few months, the Community Development Department's Planning and Building Divisions have been busy working with developers on a variety of projects. These include the recently completed Fresenius Dialysis Clinic, a 8,000-sq ft clinic located at 1093 11<sup>th</sup> St and three new single-family units by Quiring, located on Lilac Ave at Frankwood Ave. Construction of six additional units in the Quiring Tract is beginning, and there will be a total of 14 homes when this tract is completed. Construction is also well underway at Trailside Terrace, a mixed-use project located at 1233 G St that will contain 55 residential units and 3,000 sq ft for commercial uses. Additionally, Gonzalez's Taqueria (a new 3,600-sq ft building located at 1121 I St) and Dr. Amu's new, 8,650-sq ft pediatrician's office building (located at 1093 11<sup>th</sup> St) are underway. Finally, the new 15,000-sq ft Kings Canyon Unified School District headquarters recently opened at 1801 10<sup>th</sup> St and a new, multi-phased transportation center to be used by both the School District and the City of Reedley is under construction on the east end of the City, near the Sports Park.

## REED AND NORTH AVENUES CONSTRUCTION

As the holidays are approaching us, many friends and family will be visiting from out of town who are unfamiliar with the modified traffic patterns and detours created by Reed Ave project. The detour map shown below will help assist visitors navigate around the project in order to reach their destinations. A link to this information can also be found on the home page of the City's website.

The construction occurring on Reed Avenue has closed the intersection of Reed and North Aves which will be closed to all traffic until late November. Though access to businesses along Reed Ave from North and I St is closed, the contractor American Paving, is making every effort to maintain entry into these businesses from Reed Ave south of Manning Ave open to all customers and at all times.

Reed Ave is a major thoroughfare within our City and is due for upgrades and improvements. Phase 1 of these improvements includes reconstruction of Reed Ave pavement south of Manning Ave, an upgraded traffic signal at Manning and Reed, improved drainage and safety features along Reed Ave and a roundabout at Reed and North.

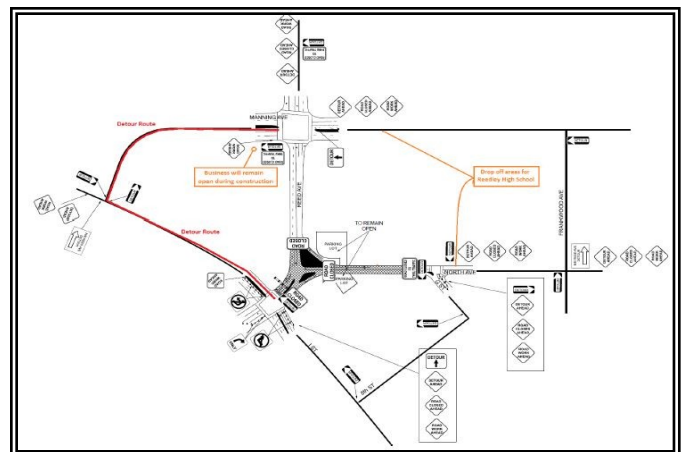

## RESIDENTIAL HOLIDAY COLLECTION SCHEDULE



Regular Service Day	Holiday Service Day
Thurs. Nov. 24	Wed., Nov. 23
Mon. Dec. 26	Tues. Dec 27
Mon. Jan. 2	Tues. Jan 3
Mon. Jan 16	Tues. Jan 17

## HOW TO CONTACT US:

City Services	637-4200
Utility Billing	Ext. 218
Public Works	Ext. 214
Building	Ext. 225
Community Development	Ext. 222
Administration	Ext. 212
Code Compliance	637-4230
Fire	637-4230
Police	637-4250 or 911
Community Services	637-4203
Senior Services	637-4207
Dial-A-Ride	637-4202
Boys & Girls Club	743-7537

## STORMWATER: WHAT IS IT?

Every time it rains, water flows down the gutter into the storm drain and out to the Kings River or detention basins. That's stormwater. But, water flowing into our river doesn't just come from rain. Other discharges called "non-stormwater runoff" come from a variety of places, such as over watering a lawn, hosing down a driveway, and even washing a car.

Often, stormwater and non-stormwater runoff contain pollutants that harm our rivers and streams, and the wildlife that live there. As rainwater and other discharges flow across the ground they pick up harmful contaminants like fertilizers, pesticides and dirt. When the rainwater hits our streets, the water mixes with waste oil, automotive fluids and plant debris. Unlike the wastewater we put down our sinks and toilets, stormwater flows to our waterways untreated.

In compliance with state and federal requirements, the City of Reedley has developed a stormwater management program. Under this program, the City educates and involves the community in stormwater pollution prevention, regulates stormwater run-off from construction sites, investigates non-stormwater discharges and reduces non-stormwater run-off from its own municipal operations.



## REEDLEY NIGHT OUT

A big THANK YOU to everyone who participated.

With 21 block parties throughout the City of Reedley it was a great success! Another way to stay connected with your neighbors is through the Nextdoor app, the private social network for your neighborhood:



Nextdoor is the best way to stay in the know about what's going on in your neighborhood. To join your Nextdoor neighborhood, visit [nextdoor.com](http://nextdoor.com) or download the Nextdoor App from Google Play or the App Store. If you have any questions, please call Cyndee Trimble Friesen, Police Liaison Officer at 559-637-4250 or email her at [cyndee.trimble@reedley.ca.gov](mailto:cyndee.trimble@reedley.ca.gov)

## NEW RECREATION OPPORTUNITIES FOR ALL AGES

For more information contact us at 559-637-4203

### BRAZILIAN JUI JITSU

For children, kids, teens and adults  
Instructor: Bruce Tafoya, World Champion  
\$40-\$50 per month

### TAI CHI

Classes for adults of all ages  
Instructor: William Titus  
\$10 per month

### Links:

City of Reedley Website: <http://www.reedley.com>  
Check out our Facebook pages for Reedley Homeless Pets,  
Reedley Police Dept., City of Reedley Community Services Dept. &  
Reedley Community Center



# CITY OF REEDLEY COMMUNICATOR

**Misión:** Nosotros, los miembros del Consejo de la Ciudad de Reedley y los empleados de la Ciudad de Reedley, fomentamos una alta calidad de vida para nuestra comunidad al crear un ambiente de comunicación abierta, alianzas progresivas, oportunidades económicas y la entrega de servicios comunitarios eficientes, sensibles y excelentes.

**Nov 2016—  
Ene 2017**

## NUEVO DESARROLLO

El nuevo desarrollo continúa en Reedley. En los últimos meses, las Divisiones de Planificación y Construcción del Departamento de Desarrollo de la Comunidad han sido ocupados trabajando con los desarrolladores en una variedad de proyectos. Estos incluyen la diálisis Fresenius Clínica recientemente terminado, una clínica de 8.000 pies cuadrados, ubicado en 1093 11th St. y tres nuevas unidades unifamiliares por Quiring, que se encuentra sobre el Lilac Ave y Frankwood Ave. Construcción de seis unidades adicionales en el tracto Quiring está comenzando, y habrá un total de 14 hogares cuando se completa este tratado. La construcción también está en marcha en Trailside terraza, un proyecto de uso mixto ubicado en 1233 G St que contendrá 55 unidades residenciales y 3.000 pies cuadrados para usos comerciales. Adicionalmente, Taquería González (un nuevo edificio de 3.600 pies cuadrados, ubicada en 1121 I St) y el nuevo edificio de oficinas del pediatra del doctor Amu (8.650 pies cuadrados ubicado en 1093 11th St) están en marcha. Finalmente los nuevos 15.000 pies cuadrados de Kings Canyon Unificado de la sede del Distrito Escolar, recientemente inaugurado en el 1801 10th St y una nueva de múltiples fases centro, transporte a ser utilizado tanto por el distrito escolar y la ciudad de Reedley está en construcción al final este de la Ciudad, cerca del parque de los Deportes.

## AGUAS PLUVIALES: ¿QUÉ ES?

Cada vez que llueve, el agua fluye hacia abajo por los canaletas y en el colector de aguas pluviales y fuera a del Kings River o cuencas de detención. Eso es aguas pluviales. Pero, el agua que fluye en nuestro río no sólo provienen de vertidos de aguas pluviales otra llamados "no escorrentía de aguas pluviales" provienen de una variedad de lugares, como el exceso de riego de un césped, riega abajo de un camino de entrada, e incluso lavando un coche.

A menudo, las aguas pluviales y aguas de escorrentía de aguas pluviales no contienen contaminantes que dañan nuestros ríos y arroyos, y la fauna que vive allí. A medida que el agua de lluvia y otras descargas fluyen a través de la tierra que recogen los contaminantes nocivos como fertilizantes, pesticidas y suciedad. Cuando el agua de lluvia cae en nuestras calles, el agua se mezcla con el aceite de desecho, líquidos para automóviles y los restos vegetales.

A diferencia de las aguas residuales que dejamos ir por nuestras lavabos y retretes, agua de lluvia fluye a nuestros cursos de agua sin tratar.

En cumplimiento de los requisitos estatales y federales, la ciudad de Reedley ha desarrollado un programa de gestión de las aguas pluviales. Bajo este programa, la Ciudad educa e involucra a la comunidad en la prevención de la contaminación de las aguas pluviales, regula la escorrentía de las obras de construcción, investiga agua que no es descargas de aguas pluviales y reduce el agua que no es de aguas pluviales de escorrentía a partir de sus propias operaciones municipales.



## NOCHE DE REEDLEY

GRACIAS a todos los que participaron!! Con 21 participantes de bloque de la ciudad de Reedley fue un gran éxito. Otra manera de mantenerse conectado con sus vecinos es traves de la aplicación de Nextdoor.



Nextdoor es la mayor manera de permanecer en el saber sobre lo que esta sucediendo en su vecindad. Si esta interesado en la aplicacion Nextdoor, visite el citio de nextdoor.com o descarge la aplicacion Nextdoor de Google Play o Apple. Si tiene preguntas profavor llame a Cyndee Trimble Friesen al 559-637-4250 or correo electronico [cyn-dee.trimble@reedley.ca.gov](mailto:cyn-dee.trimble@reedley.ca.gov)

## Oportunidades de recreación para todas las edades NUEVO

Para más información contacte con nosotros en 559-637-4203

### JIU JITSU BRASILEÑO

Para niños, adolescentes y adultos  
Instructor: Bruce Tafoya, Campeón del Mundo  
\$40—\$50 por mes

### TAI CHI

Las clases para adultos de todas las edades  
Instructor: William Tito  
\$10 por mes

## PROYECTO DE LAS MEJORAS A LA AVENIDA REED

A medida que los días de fiesta se acercan a nosotros, muchos amigos y familiares estarán visitando desde fuera de la ciudad que no están familiarizados con los patrones de tráfico y desvíos modificados creados por el proyecto de Reed Avenue.

El mapa de desvío se muestra a continuación le ayudará a asistir a los visitantes a navegar alrededor del proyecto con el fin de llegar a sus destinos. Un enlace a esta información también se puede encontrar en la página principal del sitio web de la Ciudad. La construcción que ocurre en la Avenida Reed ha cerrado la intersección de Reed y North avenida, que será cerrada a todo el tráfico hasta finales de noviembre. Aunque el acceso a las empresas a lo largo de la avenida de Reed del Norte y la calle está cerrada, el contratista estadounidense pavimentación, está haciendo todo lo posible para mantener la entrada en estos negocios de Reed Avenida al sur de Manning vía abierta a todos los clientes y en todo momento.

La avenida Reed es una vía importante dentro de nuestra ciudad. Está previsto iniciar actualizaciones y mejoras a esta vía. La fase 1 de estas mejoras incluye la actualización de los semáforos en la intersección con la avenida Manning, la reconstrucción del pavimento al sur de la avenida Manning, la red del drenaje, hacer mejoras para incrementar la seguridad y una nueva glorieta con la intersección de la avenida North.

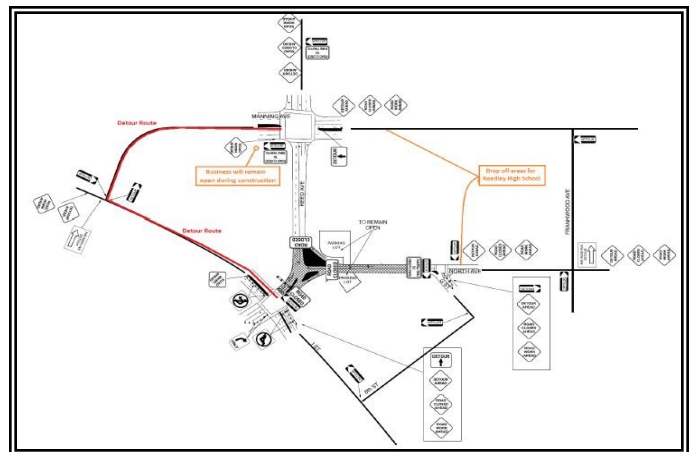

## COLECCIÓN DE BASURA Y RECICLAJE RESIDENCIAL



### Día de colección regular

Thurs. Nov. 24  
Mon. Dec. 26  
Mon. Jan. 2  
Mon. Jan 16

### Cambiado Al

Wed., Nov. 23  
Tues. Dec 27  
Tues. Jan 3  
Tues. Jan 17

### Cómo Ponerse en Contacto con Nosotros:

Servicios de la Ciudad	637-4200
Cobro de los Utilidades	Ext. 218
Obras Públicas	Ext. 214
Construcción	Ext. 225
Desarrollo de la Comunidad	Ext. 222
Administración	Ext. 212
Enforcement de Códigos	637-4230
Bomberos	637-4230
Policía	637-4250 o 911
Servicios de Comunidad	637-4203
Servicios para Personas de la Tercera Edad	637-4207
Dial-A-Ride	637-4202
Boys & Girls Club	743-7537

Ciudad de Reedley sitio Web: <http://www.reedley.com>

Por favor vea nuestras páginas de Facebook:

Reedley Homeless Pets, Reedley Police Dept., Community Services Dept y Reedley Community Center